VVIA WENST IN *2017* IEDEREEN EEN ACTIEF JAAR VOL *INDUSTRIEEL ERFGOED*

VVIA NIEUWBRIEF 31.12.2016

2016 was een hectisch jaar.

Het kwam na een al even hectisch **2015** *"Europees Jaar van het Industrieel en Technisch Erfgoed"*. In beide lieten de vrijwilligers van onze Vlaamse Vereniging voor Industriële Archeologie zich van hun beste kant zien.

Onze tentoonstelling *'Beschermd Industrieel Erfgoed in Vlaanderen'* startte in 2015 op de ex-Leninscheepswerf in Gdansk en reisde nadien door alle Vlaamse provincies. Dit jaar kreeg ze gezelschap van de tentoonstelling van onze Catalaanse collegae (AMCTAIC) die een beeld gaf van de 100 belangrijkste industriële sites in Catalonië.
En in ruil vertrok onze tentoonstelling naar Barcelona, waar ze op 14 december onder grote belangstelling geopend werd in de dépendance Oliva Artés van het stedelijk historisch museum MUHBA. Ze blijft er toegankelijk tot en met 16 april, en op vraag van het MUHBA en AMCTAIC zullen we er in de loop van volgende maanden ook een reeks workshops organiseren om de Vlaamse ervaringen en aanpak te delen.

Tijdens het afgelopen jaar werkten we via de Europese Federatie van Verenigingen voor Industrieel en Technisch Erfgoed E-FAITH actief mee aan een Europees project rond educatief industrieel erfgoedtoerisme voor jongeren ouder dan 15 jaar. Een vaak 'vergeten' maar zoals bleek geïnteresseerde groep.

We organiseerden in dat kader een uitwisseling tussen studenten geschiedenis uit Gent en studenten ‘materiële cultuur’ van de universiteit van Oldenburg (Duitsland). De Duitse studenten werden door ons rondgeleid in Gent, Oudenaarde, Ronse, en deden een fietstocht langsheen de Leie tussen Menen en Komen. De Vlaamse studenten bezochten textielsites- en musea in Noord-Duitsland. Er konden ook ervaringen uitgewisseld met o.m. partners in Duitsland, Italië en Groot-Brittannië.
We verwerken nu de positieve maar ook de minder positieve ervaringen van dit project - en zullen die binnenkort via onze website ontsluiten.

De structuur van de provinciale afdelingen komt langzaam maar zeker op kruissnelheid, maar verschillende afdelingen zoeken nog steeds vrijwilligers om hun werking te verstevigen. Dat wordt dan ook één van de prioriteiten voor 2017.
We organiseerden opnieuw onze traditionele cursusmodule *‘Inleiding tot de Industriële Archeologie’* (nu tot einde februari in West-Vlaanderen), en via de afdelingen studiedagen en bezoeken. We trokken naar studiedagen, ook over de grens, om er bij te leren en ook om er onze Vlaamse aanpak en ervaringen voor te stellen.

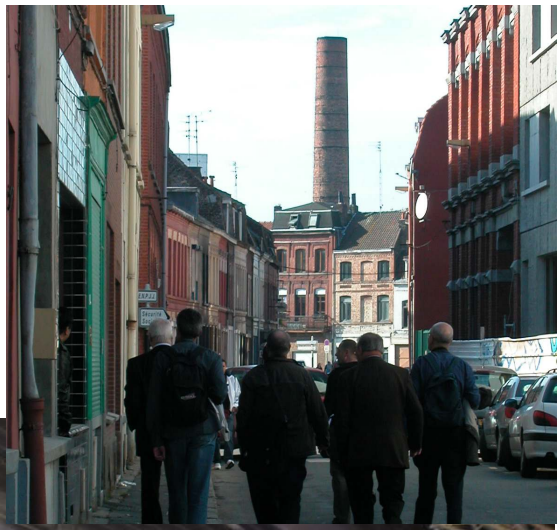

We stonden in voor de organisatie in Antwerpen van het jaarlijkse Europees weekend voor industrieel erfgoedvrijwilligers en trokken naar Kerkrade voor de jaarlijkse Vlaams-Nederlandse Ontmoetingsdag voor Industriële Archeologie.

In 2017 namen we o.m. samen met Antwerpse organisaties standpunt in voor het behoud van het oudste Antwerpse graanmagazijn, de SAMGA (dat naar we vernamen 'voorlopig' niet zou gesloopt worden) en bonden we de kat de bel aan toen we vernamen dat er plannen bestonden om de bescherming op te heffen van delen van de kolenwasserij van Beringen.

En last but not least, als kers op de taart: op Sinterklaasdag 6 december, werden we in een commissievergadering van het Vlaamse Parlement - naar aanleiding van de hoorzitting over het wel en wee van Herita - uitgenodigd om onze mening te geven. We trokken er de kar van het vrijwilligerswerk en van vrijwilligersverenigingen, als "zout in de erfgoedpap". Nadien hadden we prettige contacten met de aanwezige politici en fractiemedewerkers die door onze stellingnamen geboeid werden.
Het verslag van deze hoorzitting is nog niet beschikbaar op de website van het Vlaams Parlement, maar zodra dit er is leggen we wel een link vanaf onze website (in de rubriek 'nieuwsberichten' en publiceren we er ook een geredigeerde tekst met onze en aanvullende commentaren.
Dit was de tweede keer dat VVIA in het Vlaams Parlement zijn zeg kon doen. Een eerste keer was dat in 2011 bij de discussies ter voorbereiding van het nieuwe Decreet Onroerend Erfgoed.

VVIA is een *onafhankelijke* vrijwilligersvereniging. VVIA geldt in ruime middens als voorbeeld tot wat vrijwilligers in staat zijn en ook als een onafhankelijke assertieve klok in de erfgoedwereld.
We zijn de oudste landelijk werkende industrieel archeologische vereniging op het Europese continent (en na de BREXIT in Europa-tout-court) en staan sedert 1978 op de bres voor het industrieel en technisch erfgoed in Vlaanderen.
We waren en zijn nog steeds wegbereiders en willen daar zeker nog mee door gaan - *met Uw steun.*

Want het behoud van het industrieel en technisch erfgoed is maar mogelijk wanneer burgers, vrijwilligers en hun verenigingen, zich daar voor inzetten en soms - zoals we in Barcelona zullen uitgelegd krijgen - daarvoor letterlijk op de barricaden klimmen. Figuurlijk mag natuurlijk ook, maar engagement en zich inzetten voor dat erfgoed is een belangrijke constante, sedert 1978.

Het is wat veel om op te noemen, maar een overzicht zullen jullie begin volgend jaar kunnen lezen in het jaarverslag op onze website.
We werken inderdaad hard aan onze website - die, op het ogenblik dat we dit schrijven, reeds 402 pagina's omvat en volgens de laatste logboekgegevens zo'n 2400 à 2500 bezoekers per maand telt. We bouwden er o.m. een rubriek nieuwsberichten, een kalender van activiteiten in Vlaanderen en ommeland, en plaatsen er steeds meer als PDF downloadbare boeken, brochures en tijdschriftennummers, het oudste uit 1973. Onlangs startten we een hoofdstuk met thematische benaderingen op. Vanaf nu is de website trouwens ook doorzoekbaar, gewoon even de naam van een gemeente of een onderwerp in het zoekformulier invoeren...

2017 wordt opnieuw erg gevuld en zal de uitvalsbasis moeten bouwen voor 2018.

Er zijn voor 2017 reeds heel wat activiteiten, plaatsbezoeken en workshops.
Maar ook 2018 komt er aan.
Dan bestaat VVIA veertig jaar en - ter gelegenheid daarvan ??? - zullen de Europese Commissie en de Raad van Europa beslissen om dat jaar uit te roepen tot Europees Jaar van het Cultureel Erfgoed. Alhoewel de formele beslissing pas begin 2017 zal vallen mogen we reeds van een zekerheid uitgaan en worden alle erfgoedkanonnen in stelling gebracht.
Ook de sector van het industrieel en technisch erfgoed zal zijn beste beentjes moeten voorzetten - zéker na het succes van het zelfuitgeroepen Jaar van het Industrieel en Technisch Erfgoed in 2015

Via een aantal werkgroepen en initiatieven willen we dat Europese jaar voorbereiden, samen met E-FAITH, de Europese Federatie van Verenigingen voor Industrieel en Technisch Erfgoed
Wat is er zoal op komst ?

- Tijdens de eerste week van de Paasvakantie (van 3 tot 7 april) trekken we naar Barcelona, en worden onze leden exclusief rondgeleid langsheen het industriële en het 'andere' erfgoed van die stad
- Tijdens de eerste veertien dagen van mei roepen we iedereen op om iets te organiseren rond fabrieksschoorstenen - een actie die dan in verschillende landen doorgaat als generale repetitie voor een grootste campagne in 2018
- We engageerden ons tot medewerking aan het Europese project 'Genius Loci' dat het industrieel en technisch erfgoed van de KMO's in de aandacht wil zetten, en in dat verband starten we met drie werkgroepen nl rond de geschiedenis en het erfgoed van de kleinijverheid, een tweede rond het erfgoed van brouwen enn stoken, en vermoedelijk ook een derde rond het erfgoed van de textiel in Vlaanderen. We kunnen daarmee drie interessante aspecten van het Vlaams industrieel erfgoed naar voor schuiven, in Vlaanderen en daarbuiten.
- Na de paasvakantie organiseren we één van de Europese workshops ter voorbereiding van de inbreng van de industrieel erfgoed-sector in het Europees Jaar van het Cultureel Erfgoed
- In de loop van 2017 is het ook onze beurt om in het najaar de Vlaams-Nederlandse Ontmoetingsdag voor Industriële Archeologie te organiseren.
- En voor onze website gaan we prioriteit geven aan het digitaliseren van oude publicaties en tijdschriftennummers, en aan het toevoegen van beschrijvingen van nog bestaande of jammer genoeg verdwenen sites in Vlaanderen....

Het wordt inderdaad druk, actief, creatief...
Heb je ideeën of suggesties, wil je ergens aan meewerken - neem dan contact op met ons algemeen secretariaat of met je provinciale afdeling. Je bent ook welkom om al deze - en andere - initiatieven te helpen realiseren. Of misschien kunnen wij JOU helpen om iets dat JIJ in de aandacht wil plaatsen ook te realiseren.

De sterkte van VVIA is zijn onafhankelijkheid en de inzet van zijn vrijwilligers.

Maar, 'molens malen niet van wind alleen'...

Onze activiteiten kunnen we maar realiseren dank zij de bijdrage van onze leden.
En daarom:

✓ ben je al lid, vergeet dan niet je lidgeld voor 2017 tijdig te vernieuwen - dat kan vanaf nu.
Heel eenvoudig
Lid-abonnees betalen tot einde 2017 slechts

30 EURO als individueel lid-abonnee
25 EURO voor studenten, werklozen en gepensioneerden
60 EURO voor bedrijven, openbare besturen en bibliotheken
min. 250 EURO als beschermend lid
Deze bedragen zijn minima - een vrije bijdrage is steeds welkom
op onze bankrekening
IBAN : BE41 5230 4462 3210
BIC : TRIOBEBB

✓ ben je nog geen lid: de beste manier om solidair te zijn met al degenen die voor en achter de schermen van VVIA opereren, is ook lid worden. Je krijgt er een reeks voordelen, en ook het toonaangevende Vlaams-Nederlandse tijdschrift 'Erfgoed van Industrie en Techniek' voor als ruil.
Omdat we jouw steun appreciëren

speciaal aanbod voor leden die in orde zijn met het lidgeld 2017
Oude nummers van het Vlaams-Nederlandse tijdschrift "***Erfgoed van Industrie en Techniek***", uit de periode 2000-2010 tegen *speciale prijs*

✓ enkel nummer: 4 euro (verzending inbegrepen), dubbele nummers 7 euro (ook verzending inbegrepen)
✓ bij bestelling van vijf nummers : 15 euro (verzending inbegrepen); een dubbel nummer telt voor twee nummers

zie http://vvia.be/publicaties/ndx_EIT.htm
Aanbod geldig tot 15 februari 2017

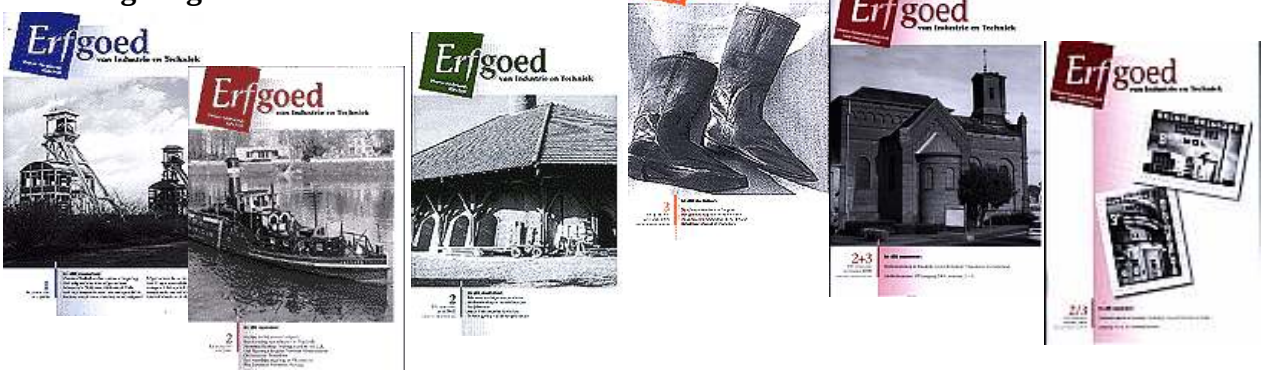

Studiereis naar Barcelona en omgeving

Van 3 tot 7 april, eventueel een aperitiefje op zondag 2 april

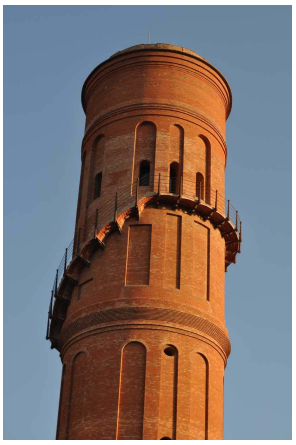
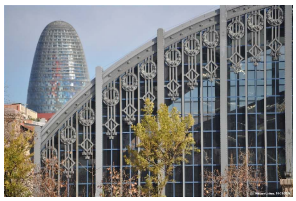

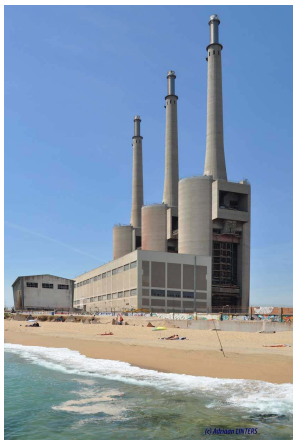

VVIA organiseert voor zijn leden een exclusief bezoek aan Barcelona en omgeving !

- ❑ Op zondag 2 april en maandag 3 april maken we op een algemene manier kennis met Barcelona "zonder Gaudi" - het Barcelona van de wijken, de 'vilas i barris', en het rebelse karakter van de stad sedert 1714.
- ❑ Op de andere dagen trekken we o.m. naar de Poblenou waar aan de lopende band oude fabrieksgebouwen gerenoveerd worden als centra van nieuwe creativiteit, klimmen we op de watertoren, en bezoeken we uiteraard ook Can Batlló, de textielfabriek in de wijk Sants die op 11 juni 2011 door de buurtbewoners bezet en 'in zelfbeheer' genomen werd

Organisatie

Elke dag spreken we om 10 u af op een centrale en gemakkelijk bereikbare plek om van daar uit in groep een buurt of een thema te verkennen - met de mogelijkheid dat degenen die ‘s morgens niet deelnéamen in de loop van de namiddag ook nog ergens kunnen aansluiten bij de groep.
We gaan ook even naar Sabadell en Terrassa (waar we het catalaans museum voor wetenschap en techniek bezoeken) en doen een ritje met de trein op de oudste lijn van het Iberisch schiereinland, tussen Barcelona en Mataró - waarbij we ook door de oudste spoorwegtunnel van Spanje gaan.

- ★ Een voorlopig programma zal omstreeks 20 januari op onze website bekend gemaakt worden - waarbij aan de programmapunten eventueel nog items kunnen toegevoegd worden, maar niet afgevoerd
- ★ Voor meer informatie, gegevens over het voorgestelde hotel, enz... zie onze website

Kostprijs:

de kostprijs aangerekend door VVIA bedraagt 125 euro voor leden, 160 euro voor niet leden. Het bedrag voor niet leden omvat het lidgeld 2017.
De kostprijs omvat de organisatiekosten van VVIA, de verplaatsingen in groep binnen en buiten Barcelona, de toegangsgelden, de gidsingen, de koffiepauzen onderweg en de uitgereikte documentatie. Tapa's en maaltijden zijn niet inbegrepen...
Best zo vroeg mogelijk boeken, zeker voor het hotel en de vluchten, omwille van mogelijke prijsstijgingen.

Aanmelden via het contactformulier op onze website

De inschrijving wordt maar definitief na ontvangst van het deelnemingsbedrag op onze bankreken ing